

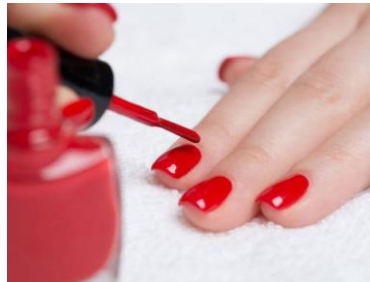

Formation Vernis semi permanent



Descriptif de la technique :

Le vernis semi-permanent n'a pas vraiment la texture d'un vernis, mais plutôt celle d'un gel acrylique pigmenté. Son intérêt, comme son nom l'indique, est qu'il reste en place bien plus longtemps qu'un vernis classique. Avec un vernis semi-permanent, vous êtes assurée d'avoir les ongles peints sans écaille pendant environ deux à trois semaines. Ce n'est plus la peine d'être trop prudente en cherchant ses clés dans le sac à main, en faisant la vaisselle ou en bricolant : le vernis semi-permanent résiste à tous les chocs. Vos ongles sont colorés, brillants, sans écaille, durablement.

Ce stage est dédié à toute personne souhaitant acquérir les bonnes bases du métier de prothésiste ongulaire, titulaires ou non d'un diplôme d'esthétique.

Pré-requis : Il n'est pas nécessaire d'être diplômé en esthétique, néanmoins, une certaine minutie et une certaine dextérité sont des qualités essentielles pour la bonne réussite de la formation

Objectif de la formation / Aptitude / Compétences

Objectif : Acquérir une nouvelle prestation afin de compléter des techniques déjà pratiquées. Proposer une nouvelle technique à sa clientèle.

Aptitude : A la fin de la formation, l'apprenant sera capable d'effectuer une pose de vernis semi permanent sur un modèle.

Compétences : l'apprenant aura la capacité de mettre en œuvre une pose de vernis semi permanent, de connaître les indications et contre-indications de cette technique dans une situation de travail pour le développement professionnel de son activité.

Durée de la formation : 1 journée de 7 heures

Horaires : 9h00 – 12h30 / 13h30 – 17h00

Public concerné : Artisan ou salarié d'entreprise artisanale d'esthétique ou de bien-être. Personne en voie de reconversion

Déroulement de la formation

Jour 1 : durée 7 heures

Théorie : Durée : 1 heure

- Accueil et présentation des stagiaires
- Présentation de la technique
- Présentation du matériel et des produits
- Préparation de l'intervention et protocole à suivre

Pratique : Durée : 6 heures

- Préparation de l'espace de travail et des modèles.
- Pratique intensive sur modèles avec mise en situation professionnelle.
- Correction de la gestuelle + Débriefing questions/réponses
- Astuce et conseil de vente de la prestation
- Evaluation pratique + test de connaissances
- Remise des certificats et des documents attestant de la bonne conformité du suivi de la formation

Méthode pédagogique

Théorie : Livret théorique avec planches pédagogiques remis aux apprenants.

Pratique : Démonstrations, application, ressenti

Moyens pédagogiques

Support de cours remis à chaque stagiaire, et participation active entre les stagiaires et le formateur. Attestation de stage remis à l'issue de la formation

Suivi de l'exécution Feuilles d'émargement quotidiennes signées des stagiaires et du formateur par demi-journée et attestation de présence individuelle

Appréciation des résultats : Questionnaire de satisfaction délivré et complété à la fin de la formation.

Délai d'accès :Inscription possible 2 jours avant le début de la formation (si la session n'est pas complète)

Organisation: Cours collectif : 4 personnes maximum – Travail sur modèles fourni par le centre Source de Beauté Formation

Evaluation du stagiaire en fin de formation :

Attestation de stage remis à l'issue de la formation.Grille d'évaluation (à froid) de l'impact de la formation envoyé par mail aux stagiaires 1 mois après la formation.Le stagiaire devra réaliser le protocole. Il sera observé et évalué par le formateur. Grille d'évaluation des acquis en fin de formation (à chaud) délivrée et complétée par les stagiaires à la fin de la formation.

Equipe pédagogique :

Toutes nos formatrices sont des professionnelles dans le domaine du bien-être et de la beauté. Elles sont toutes diplômées et exercent en clientèle ;

- Amandine MARTINEZ CAZORLA

Formalités administratives :Sont remis aux stagiaires avant la formation : CGV, Règlement intérieur, devis, conventions de formations ou contrat de formation pour les personnes particulières se finançant la formation, programme de formation.

Accessibilité :

Dans le cas où une personne à mobilité réduite se présente à une de nos formations, nous dispensons ces formations dans nos locaux adaptés. Ils sont accessibles pour toutes personnes à mobilité réduite.

Nos salles de formation sont adaptées aux différents

